Végétalisation de la cour de l'école publique Per-Jakez Helias à Saint-Philibert
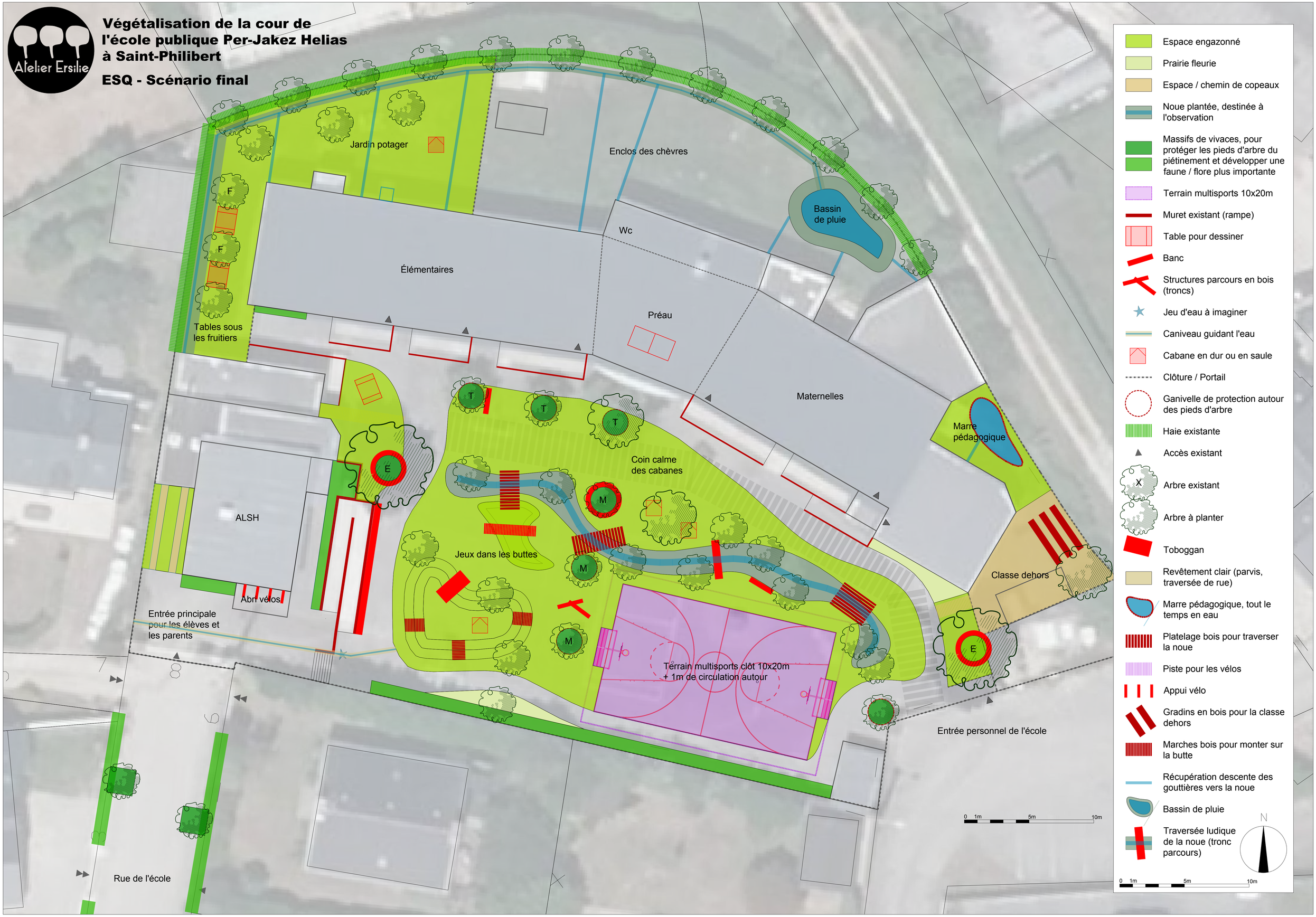
ESQ - Scénario final